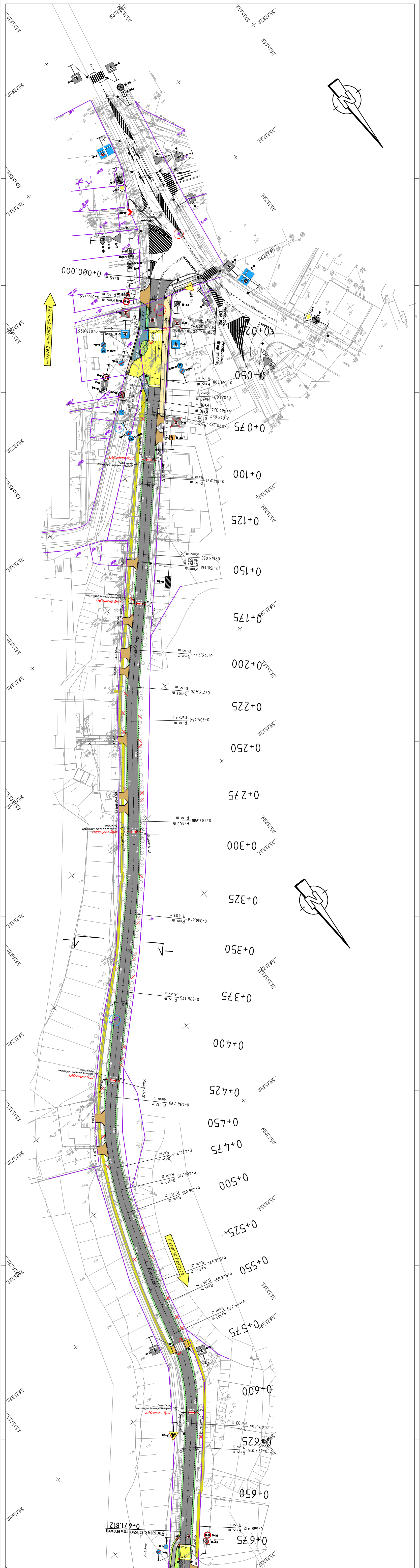
Kierunek Berlinek Centrum
0+000.000
0+025
0+050
0+075
0+100
0+125
0+150
0+175
0+200
0+225
0+250
0+275
0+300
0+325
0+350
0+375
0+400
0+425
0+450
0+475
0+500
0+525
0+550
0+575
0+600
0+625
0+650
0+675
Kierunek Poznań
Początek ścieżki rowerowej
0+671.812
N

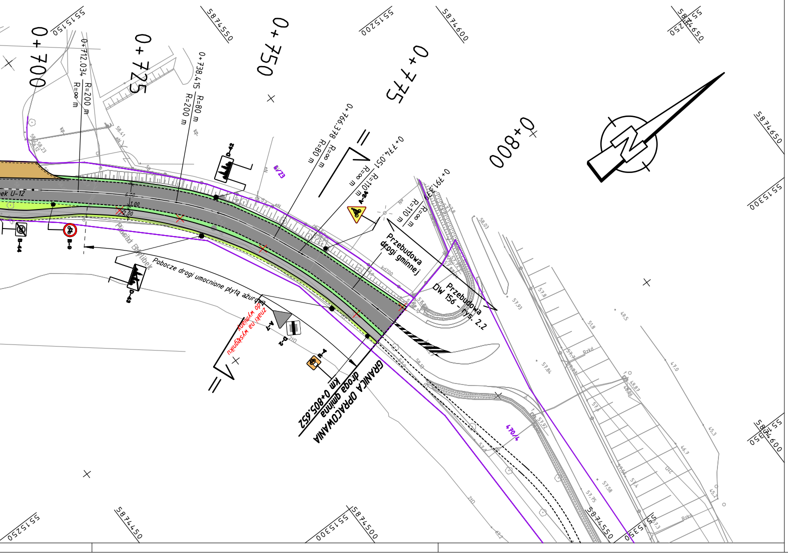
0+700
0+725
0+750
0+775
0+800
0+712.034
R=200 m
R=∞ m
0+738.415
R=80 m
R=200 m
0+766.378
R=∞ m
R=80 m
0+774.051
R=∞ m
R=110 m
0+791.319
R=110 m
R=∞ m
D-42
D-43
B-44
B-9
A-24
A-7
D-2
R-4
6/23
470/4
kp.
eN
kd200
58.41
58.23
58.03
57.93
57.8
57.84
57.92
57.58
57.75
49.5
51.8
47.0
46.7
45.3
Rzk4
4.00
1.00
2.00
Pobocze drogi umocnione płytą ażurową
znaki na wysięgniku do wymiany
Przebudowa drogi gminnej
Przebudowa DW 156 - rys. 2.2
GRANICA OPRACOWANIA
droga gminna
km 0+805.652
5515150
5515200
5515250
5515300
5874450
5874500
5874550
5874600
5874650

# LEGENDA

| | |
|---|---|
| ⬛ | Jezdnia asfaltowa |
| 🟦 | Ciąg pieszo-rowerowy asfaltowy |
| ⬜ | Droga rowerowa dwukierunkowa asfaltowa |
| 🟨 | Chodnik - nawierzchnia bitumiczna<br>(parametry dostosowane do ciągu pieszo-rowerowego) |
| 🟫 | Zjazdy z kostki betonowej |
| 🟧 | Chodnik z kostki betonowej do przełożenia |
| 🟩 | Pobocze |
| 🟩 | Zieleń |
| 🟨 | Wyniesione skrzyżowanie z kostki betonowej kolor grafit |
| 🟨 | Istniejąca nawierzchnia chodnika |
| | Oświetlenie/przejść/przejazdów<br>-w zakresie Gminy Barlinek<br>(odrębne opracowanie ) |
| ☒ | Drzewo wycięte - brak |
| ◎ | Drzewo do wycinki |
| ▬ | Próg zwalniający<br>kostka betonowa kolor czerwony |
| — | Przyłącze KD |
| ┅ | Obniżony krawężnik |
| 51 | Nr działki objętej inwestycją - pas drogowy drogi wojewódzkiej |
| 470/5 | Nr działki objętej inwestycją - pas drogowy drogi gminnej |

A-7 Istniejące oznakowanie pionowe

D-6b Projektowane oznakowanie pionowe

| | |
|---|---|
| Proces Inwestycyjny | **RAMIKO**<br>mgr inż. Radosław Ostraszewski<br>ul. Gronowa 3<br>66-450 Jenin<br>NIP 852-191-19-11<br>tel/fax: 95-718-25-77<br>tel kom: 668 184 112<br>e-mail: rostraszewski@gmail.com<br>INWESTOR<br>Gmina Barlinek<br>ul. Niepodległości 20<br>74-320 Barlinek |
| FAZA | PROJEKT STAŁEJ ORGANIZACJI RUCHU |
| Część | Drogowa |
| Obiekt gminny | **Przebudowa drogi gminnej ul. Pełczyckiej w m. Barlinek** |
| Działki | gmina Barlinek, ul. Pełczycka, działki nr 497 i 470/5 |
| Obiekt dr. woj | **Przebudowa drogi wojewódzkiej nr 156 w zakresie budowy drogi rowerowej w miejscowości Barlinek** |
| Działki | gmina Barlinek, ul. Pełczycka działka nr 51 |
| Nr rysunku 2.1 | **Plan sytuacyjny** — Skala 1:500 |

| Autor | Imię i Nazwisko | Nr. Uprawnień | Data | Podpis |
|---|---|---|---|---|
| Projektant: | mgr inż.<br>Radosław Ostraszewski | Upr. Bud. Nr<br>LUKG/0024/POOD/04 | 02.2022 | |

## PROJEKT STAŁEJ ORGANIZACJI RUCHU

V21-25BS !!!!!!91.PLT 28.07.22